

Localización : Figueres, Girona
Fecha : construcción 2003-04
Cliente : familia Fontecha

Créditos: proyecto : ENRIC RUIZ GELI, CLOUD9 ;
estructura : Manel Raventos ;
interiorista : Manel Soler Caralps ;
cubierta natural: Jardines Burés ;
vidrios : Cricursa ;
artificios : Industrias Bec, Emiliana

Una arquitectura como un espacio lineal, un programa continuo, una rampa que se pliega en forma de espiral creciente y decreciente. La arquitectura es paisaje natural y artificial.
Las superficies de luz son vidrios con imágenes de renders, las vistas son plotters de dibujos digitales. Las fachadas son topografías de hormigón, moldeadas con tableros fresados en tres ejes X,Y,Z usados como encofrado.

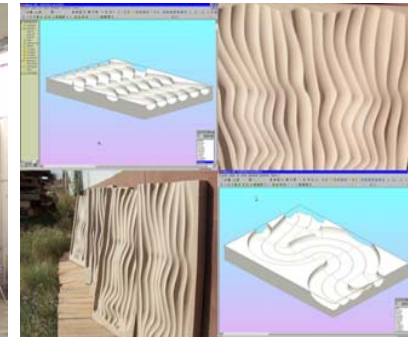
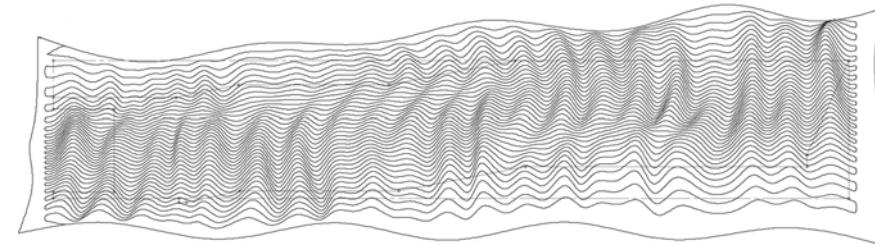
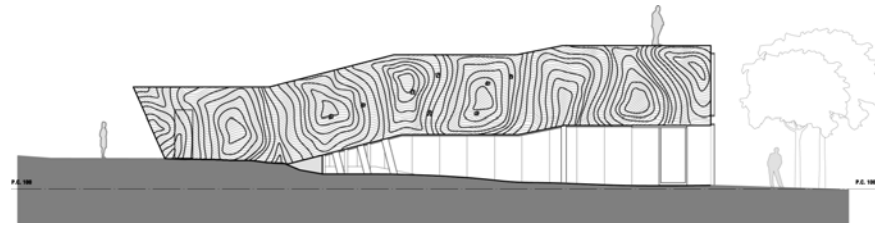

MAQUINA FRESADORA. TABLERO FRESADO EN TRES EJES X,Y,Z



VISTA CALLE



PIEL HORMIGÓN